

SCHEDA DESCRITTIVA DI RILEVAZIONE SUPERFICI COMUNALI

Localizzazione - *Descrizione tipologia di superficie - indirizzo e numero civico:*

Trattasi della parete perimetrale posta sul lato est della Casa Comunale che costituisce l'area parcheggio sita in Via Panoramica

Coordinate satellitari (link):

https://maps.app.goo.gl/AAakZv37cuFLJXQt8?g_st=aw

Superficie:

Proprietà (pubblica/privata/mista) – (Nel caso di proprietà privata o mista, descrivere il provvedimento che l'ha opzionata ai fini in questione): **Pubblica**

Dimensioni: 460 mq

Stato superficie ottimo/discreto/pessimo: **Discreto**

Note relative alla finitura attuale della superficie e agli interventi a farsi per il migliore risultato dell'opera pittorica:

Trattasi della parete in cemento armato che costituisce il muro di contenimento perimetrale lato est della Casa Comunale che fa parte dell'area parcheggio circostante sita in Via Panoramica. Sicuramente, la parete va trattata con idonea vernice e materiale idoneo atto ad ospitare il materiale e le vernici che costituiranno il murales.

Documentazione: *Ortofoto (eventuale) - Vista frontale - Viste di scorcio Eventuali dettagli – Contesto: allegati in calce*

Vincoli e prescrizioni *(la superficie è/non è sottoposta a):*

Vincolo storico-artistico: NO

Vincolo paesaggistico: **SI** – zona RUA del PTP Campi Flegrei

Perimetrazione zona A PdF: **NO**

Perimetrazione UNESCO: **NO**

Piano del colore: **NO**

Censimento Architetture MiC: **NO**

Altro (descrivere):

Eventuali altre informazioni:

Trattandosi di una parete che si trova di fronte alla sede stradale di accesso all'area parcheggio della Casa Comunale, un radicale intervento di riqualificazione e rigenerazione urbana, può rappresentare un processo educativo al bello, al rispetto del paesaggio, dell'ambiente e della cosa pubblica sia per l'utenza e anche per gli addetti ai lavori che frequentano la Casa Comunale.

Allegati alla documentazione:

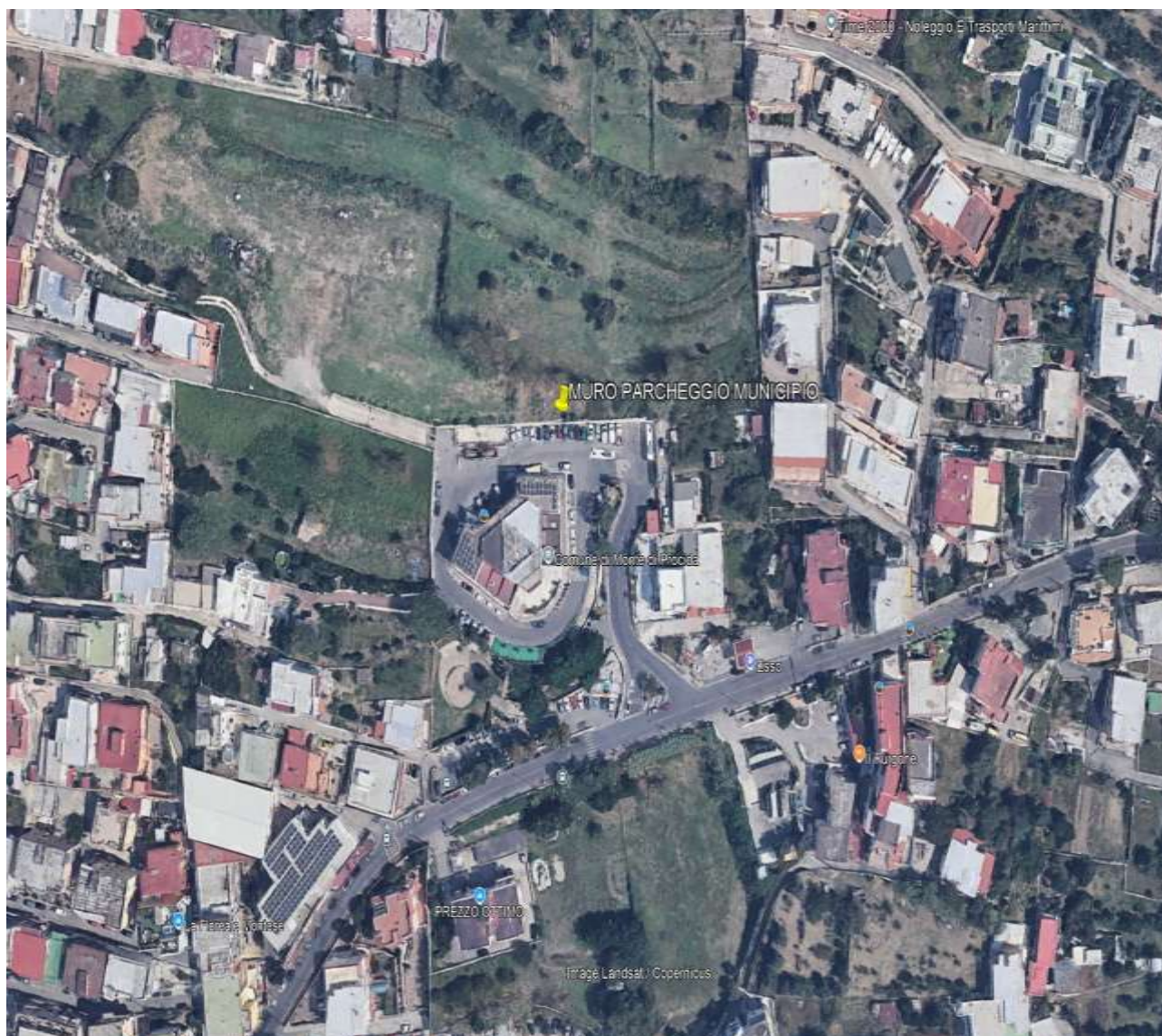

MURI DEL PARCHEGGIO DEL MUNICIPIO

VISTA FRONTALE



VISTA DI SCORCIO



DETTAGLIO



CONTESTO



IL RESPONSABILE DEL III e VI SETTORE
DEL COMUNE DI MONTE DI PROCIDA
ARCH. ANTONIO MAURO ILLIANO